Netcom AG • Unterfeldstrasse 1-3 • CH-8340 Hinwil • Tel. +41 44 405 50 50 • info@netcomag.ch • www.netcomag.ch

ORDERING GUIDE V1.0
MUFFENHALTERUNGEN

MOBRA Universal

	Beschreibung	Artikel-Nummer
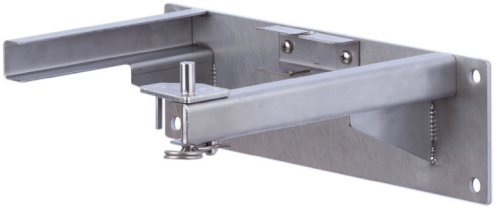	- Einsatz bei Wandmontage - Passend zu allen FIST Haubenmuffen, rund	662498-001

MOBRA-Fix

	Beschreibung	Artikel-Nummer
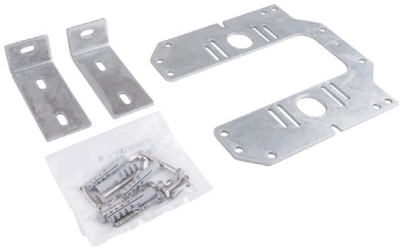	- Einsatz bei Wandmontage - Passend zu GCO2-Bx6	888118-000
	- Einsatz bei Wandmontage - Passend zu GCO2-Bx8	CU4402-000
	- Einsatz bei Wandmontage - Passend zu GCO2-Bx16	662498-000
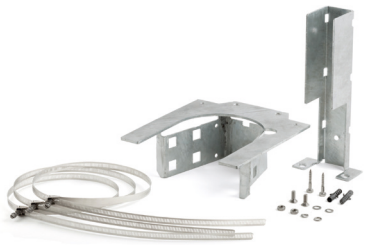	- Einsatz bei Wandmontage - Passend zu GCOG2-Dx	294048-000

UMB-X

	Beschreibung	Artikel-Nummer
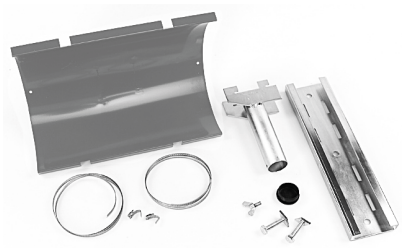	Einsatz im Schacht Passend zu allen runden Haubenmuffen UMB-1 RAL 7035, Grau	716434-000
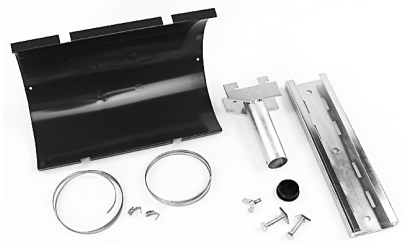	Einsatz im Schacht Passend zu allen runden Haubenmuffen UMB-3 RAL9900, Schwarz	104542-001

MOBRA-Pull

	Beschreibung	Artikel-Nummer
	- Einsatz bei Wandmontage - Ausziehbar - Passend zu GCO2-Bx6	662498-003
	- Einsatz bei Wandmontage - Ausziehbar - Passend zu GCO2-Bx8	315781-000
	- Einsatz bei Wandmontage - Ausziehbar - Passend zu GCO2-Bx16	662498-004
	- Einsatz bei Wandmontage - Ausziehbar - Passend zu GCOG2-Dx - Ligarex dazubestellen	662498-002 104500-000

Zubehör

	Beschreibung	Artikel-Nummer
	Ligarex-Band zur Montage am Mast oder Ersatz FIST-GCOG-POLE-KIT	104500-000

Mobra-H

	Beschreibung	Artikel-Nummer
	- für Montage im Schacht - ohne Muffenhalter	CZ6115-001
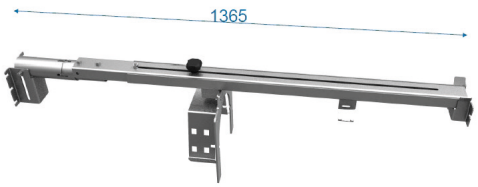	- für Montage im Schacht - ohne Muffenhalter - drehbar, 0/ 90/ 180 Grad	CZ6450-001

Workstand Fix

	Beschreibung	Artikel-Nummer
	Zur Muffen-Installation, Montage am Arbeitstisch Passend zu GCO2-Bx6	791765-000
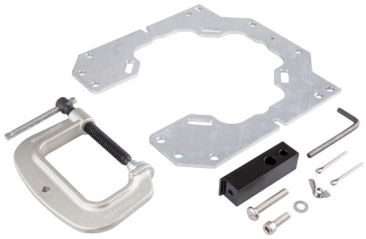	Zur Muffen-Installation, Montage am Arbeitstisch Passend zu GCO2-Bx8	CU0185-000
	Zur Muffen-Installation, Montage am Arbeitstisch Passend zu MSC	320201-000
	Zur Muffen-Installation, nur Montagevorrichtung Passend zu GCO2-Fx	CK0599-000
	Zur Muffen-Installation, nur Montageplatte Passend zu MSC	320144-000

Schwenkbar

	Beschreibung	Artikel-Nummer
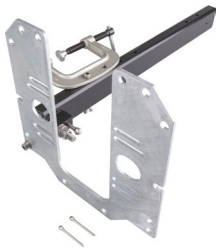	Zur Muffen-Installation, Montage am Arbeitstisch Muffe schwenkbar Passend zu GCO2-Bx6	044414-000
	Zur Muffen-Installation, Montage am Arbeitstisch Muffe schwenkbar Passend zu GCO2-Bx8	CU0186-000
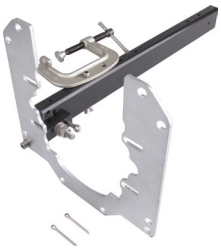	Zur Muffen-Installation, Montage am Arbeitstisch Muffe schwenkbar Passend zu GCO2-Bx16	533700-000
	Zur Muffen-Installation, Montage am Arbeitstisch Muffe schwenkbar Passend zu MSC	320202-000